



PROPOSTA DE
MODIFICACIÓ DE
L'AGENDA URBANA

AGENDA
urbana
SANT FELIU



Ajuntament de
Sant Feliu
de Llobregat



Sant Feliu
2030

- 1 Marc estratègic
- 2 Motivacions, metodologia i afectació de la modificació
 - El per què?
 - El com?
 - El què?
- 3 Presentació de les modificacions
- 4 Proposta modificada
- 5 Governança i aportacions

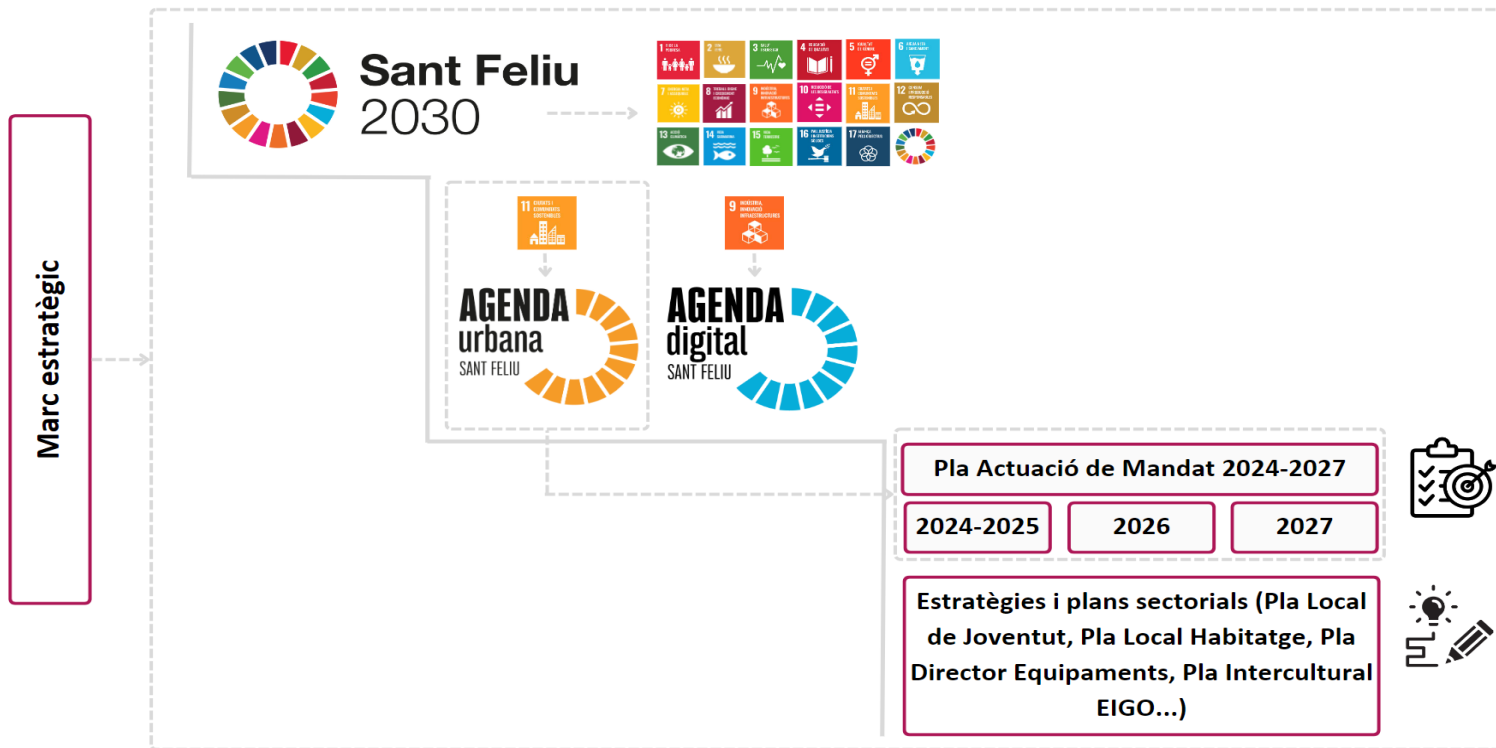

El per què?

Criteris per a la modificació del Pla d'acció de l'Agenda urbana

Respectar la diagnosi, els reptes definits en el procés participatiu, el marc estratègic i l'estructura 6HE inicial



Ampliar l'abast estratègic del Pla d'Acció



Millorar tècnicament el Pla d'Acció



Facilitar i assegurar l'alineament amb convocatòries de fons de finançament extraordinari



És un instrument viu que cal anar adaptant amb el temps



El com?

Metodologia de modificació

Anàlisi de l'actual document i identificació de problemàtiques



Benchmarking, consulta experts i MITMA



Anàlisi de futures convocatòries de finançament lligades a l'Agenda Urbana



El què?

Afectació de les modificacions

Modificació parcial dels títols dels horitzons, però mantenint els 6

Modificació parcial del títol i text descriptiu dels projectes, respectant contingut original

Modificació parcial de la distribució dels projectes

Supressió 1 projecte + 3 afegits nous (de 19 a 21)

Supressió de les actuacions de projecte:

- Només apareixen en les fitxes de projecte
- Poc significatives en relació als projectes
- No homogènies: algunes actuacions molt àmplies, altres molt concretes, altres en realitat són tasques
- Limiten abast dels projectes i del Pla

Supressió indicadors d'execució

- Només els d'execució (NO "obligatoris", no els del FISSEE-MIVAU)
- Només apareixen en les fitxes
- Poc significatius, incoherents amb actuacions, pocs clars i poc útils

Versió aprovada 2022

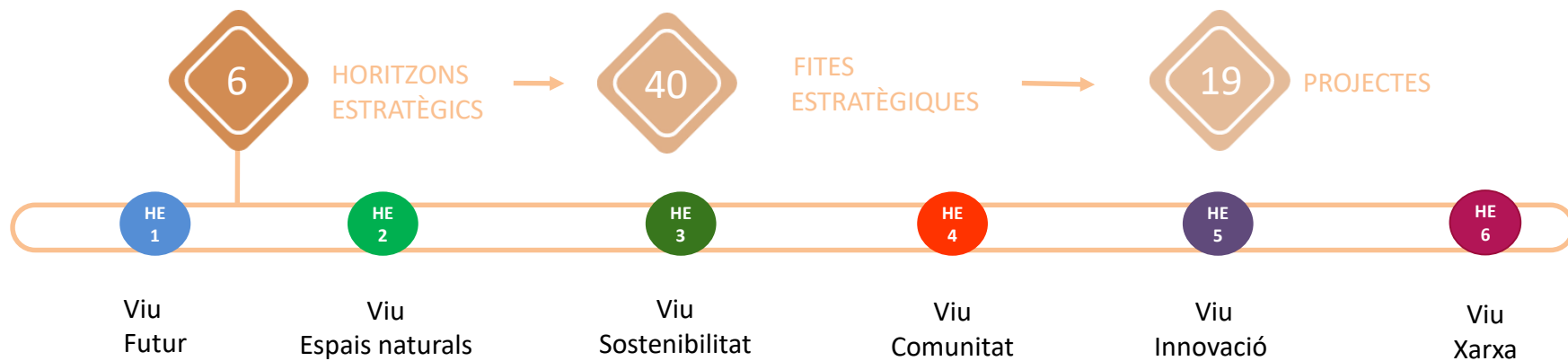

Procés de modificació dels horitzons estratègics

Versió aprovada 20222

Proposta modificació



Proposta de modificació

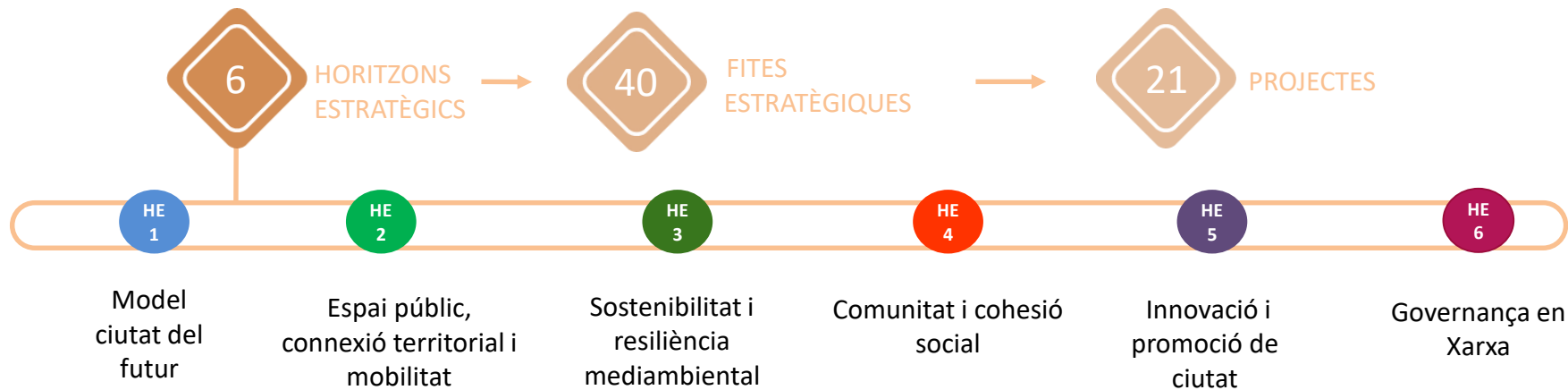

HORITZÓ ESTRATÈGIC	VIU SOSTENIBILITAT	CODI	P6	PROJECTE DE CREACIÓ DE REFUGIS CLIMÀTICS A L'ENTORN URBÀ																																																																																																										
<p>Resum del projecte</p> <p>El propòsit del projecte és la creació d'espais urbans que siguin resilients davant del canvi climàtic, en l'àmbit públic i privat, utilitzant una ordenació de l'espai públic per a aquesta finalitat, la implantació d'elements arquitectònics, disseny bioclimàtic, increment de la vegetació, així com mesures específiques i mobiliari concret que, en conjunt, siguin capaços d'adaptar-se als efectes del canvi climàtic, com és el cas de les onades de calor, l'augment de les temperatures o les pluges torrencials.</p> <p>Amb les mesures, es persegueix també el retorn de l'aigua de pluja als aqüífers, la millora del drenatge i la reducció del volum d'aigua que esdevé vessament superficial, gestionant una pluviometria mínima que representa el percentil 80.</p> <p>També es proposa una línia específica pels refugis climàtics en entorns escolars i col·legis.</p>		<p>Imatges</p>																																																																																																												
<p>Objectius</p> <ul style="list-style-type: none"> Garantir uns nivells de temperatura, humitat i ventilació adequats a l'activitat i als usuaris. Millorar l'aprofitament d'aigües pluvials. Disminuir l'escalfament de l'espai públic a través de l'ombreig provinent d'estructures fixes, de vegetació i de materials que retenguin poc la calor. Preservar i incrementar la biodiversitat per garantir els serveis ecosistèmics que proporciona, fent una sèrie d'actuacions que permetin aquest increment a l'entorn del projecte i faciliti la implantació de fauna urbana. Fomentar espais més agradables, sostenibles i saludables. Protegir els col·lectius vulnerables i la reducció de les desigualtats socials i les situacions de vulnerabilitat climàtica. Adaptar determinats espais a col·legis i entorns educatius, com patis, als efectes del canvi climàtic, així com utilitzar aquests espais per sensibilitzar i divulgar. 		<table border="1"> <tr> <td>Reptes Urbans</td> <td>RS R6</td> </tr> <tr> <td>Metes Estratègiques</td> <td>HE1.1. HE1.2. HE1.3. HE3.1. HE3.7. HE3.9.</td> </tr> <tr> <td>Caràcter</td> <td>Estratègic</td> </tr> <tr> <td>Prioritat</td> <td>1</td> </tr> <tr> <td>Termini</td> <td>Mig</td> </tr> <tr> <td>Periodicitat</td> <td>2022-2030</td> </tr> <tr> <td>Àrea responsable</td> <td>Àrea de Territori i Sostenibilitat</td> </tr> <tr> <td>Agents implicats</td> <td>Departament d'Educació i Serveis Socials i AMB</td> </tr> <tr> <td>Beneficis</td> <td>Col·lectius vulnerables y ciutadania</td> </tr> <tr> <td>Cost</td> <td>Per determinar</td> </tr> <tr> <td>Possible finalament</td> <td></td> </tr> </table> <p>FEDER - Next Generation EU – PRTR - Pot (Foment d'actuacions dirigides a la renaturalització i resiliència de ciutats espanyoles) - DIBA - AMB</p>			Reptes Urbans	RS R6	Metes Estratègiques	HE1.1. HE1.2. HE1.3. HE3.1. HE3.7. HE3.9.	Caràcter	Estratègic	Prioritat	1	Termini	Mig	Periodicitat	2022-2030	Àrea responsable	Àrea de Territori i Sostenibilitat	Agents implicats	Departament d'Educació i Serveis Socials i AMB	Beneficis	Col·lectius vulnerables y ciutadania	Cost	Per determinar	Possible finalament																																																																																					
Reptes Urbans	RS R6																																																																																																													
Metes Estratègiques	HE1.1. HE1.2. HE1.3. HE3.1. HE3.7. HE3.9.																																																																																																													
Caràcter	Estratègic																																																																																																													
Prioritat	1																																																																																																													
Termini	Mig																																																																																																													
Periodicitat	2022-2030																																																																																																													
Àrea responsable	Àrea de Territori i Sostenibilitat																																																																																																													
Agents implicats	Departament d'Educació i Serveis Socials i AMB																																																																																																													
Beneficis	Col·lectius vulnerables y ciutadania																																																																																																													
Cost	Per determinar																																																																																																													
Possible finalament																																																																																																														
<p>Termini</p> <table border="1"> <thead> <tr> <th></th> <th>Curt</th> <th>Mig</th> <th>Llarg</th> </tr> <tr> <th>Actuacions Específiques</th> <th>2022</th> <th>2023</th> <th>2024</th> <th>2025</th> <th>2026</th> <th>2027</th> <th>2028</th> <th>2029</th> <th>2030</th> </tr> </thead> <tbody> <tr> <td>1 Implementació de sostres verds i jardins verticals, per tal de reduir la contaminació</td> <td></td> <td></td> <td></td> <td></td> <td></td> <td></td> <td></td> <td></td> <td></td> </tr> <tr> <td>2 Creació de zones d'ombratge.</td> <td></td> <td></td> <td></td> <td></td> <td></td> <td></td> <td></td> <td></td> <td></td> </tr> <tr> <td>3 Implantació de sistemes de drenatge.</td> <td></td> <td></td> <td></td> <td></td> <td></td> <td></td> <td></td> <td></td> <td></td> </tr> <tr> <td>4 Augment de verd urbà a la resta de parcs de la ciutat en zones estratègiques.</td> <td></td> <td></td> <td></td> <td></td> <td></td> <td></td> <td></td> <td></td> <td></td> </tr> <tr> <td>5 Instal·lació de jocs d'aigua en parcs estratègics de la ciutat.</td> <td></td> <td></td> <td></td> <td></td> <td></td> <td></td> <td></td> <td></td> <td></td> </tr> <tr> <td>6 Introducció d'arbres als espais de jocs infantils.</td> <td></td> <td></td> <td></td> <td></td> <td></td> <td></td> <td></td> <td></td> <td></td> </tr> <tr> <td>7 Adaptació de patis escolars per fomentar "Escoles Sostenibles".</td> <td></td> <td></td> <td></td> <td></td> <td></td> <td></td> <td></td> <td></td> <td></td> </tr> <tr> <td>Accions de sensibilització i divulgació ciutadanes sobre canvi climàtic.</td> <td></td> <td></td> <td></td> <td></td> <td></td> <td></td> <td></td> <td></td> <td></td> </tr> </tbody> </table>			Curt	Mig	Llarg	Actuacions Específiques	2022	2023	2024	2025	2026	2027	2028	2029	2030	1 Implementació de sostres verds i jardins verticals, per tal de reduir la contaminació										2 Creació de zones d'ombratge.										3 Implantació de sistemes de drenatge.										4 Augment de verd urbà a la resta de parcs de la ciutat en zones estratègiques.										5 Instal·lació de jocs d'aigua en parcs estratègics de la ciutat.										6 Introducció d'arbres als espais de jocs infantils.										7 Adaptació de patis escolars per fomentar "Escoles Sostenibles".										Accions de sensibilització i divulgació ciutadanes sobre canvi climàtic.										<table border="1"> <thead> <tr> <th colspan="2">Indicadors de Seguiment i Execució</th> <th>Unitat</th> </tr> </thead> <tbody> <tr> <td>1</td> <td>Superfície de sòl destinat a infraestructures verdes urbanes sobre les quals es faran actuacions de recuperació, millora, i interconnexió per al seu funcionament en xarxa.</td> <td>m²</td> </tr> <tr> <td>2</td> <td>Superfície de sòl urbà on es preveuen realitzar actuacions de millora o creació de zones verdes i/o espais oberts basats en models autòctons i criteris bioclimàtics.</td> <td>m²</td> </tr> <tr> <td>3</td> <td>Nombre de refugis climàtics creats.</td> <td>nº</td> </tr> </tbody> </table>			Indicadors de Seguiment i Execució		Unitat	1	Superfície de sòl destinat a infraestructures verdes urbanes sobre les quals es faran actuacions de recuperació, millora, i interconnexió per al seu funcionament en xarxa.	m²	2	Superfície de sòl urbà on es preveuen realitzar actuacions de millora o creació de zones verdes i/o espais oberts basats en models autòctons i criteris bioclimàtics.	m²	3	Nombre de refugis climàtics creats.	nº
	Curt	Mig	Llarg																																																																																																											
Actuacions Específiques	2022	2023	2024	2025	2026	2027	2028	2029	2030																																																																																																					
1 Implementació de sostres verds i jardins verticals, per tal de reduir la contaminació																																																																																																														
2 Creació de zones d'ombratge.																																																																																																														
3 Implantació de sistemes de drenatge.																																																																																																														
4 Augment de verd urbà a la resta de parcs de la ciutat en zones estratègiques.																																																																																																														
5 Instal·lació de jocs d'aigua en parcs estratègics de la ciutat.																																																																																																														
6 Introducció d'arbres als espais de jocs infantils.																																																																																																														
7 Adaptació de patis escolars per fomentar "Escoles Sostenibles".																																																																																																														
Accions de sensibilització i divulgació ciutadanes sobre canvi climàtic.																																																																																																														
Indicadors de Seguiment i Execució		Unitat																																																																																																												
1	Superfície de sòl destinat a infraestructures verdes urbanes sobre les quals es faran actuacions de recuperació, millora, i interconnexió per al seu funcionament en xarxa.	m²																																																																																																												
2	Superfície de sòl urbà on es preveuen realitzar actuacions de millora o creació de zones verdes i/o espais oberts basats en models autòctons i criteris bioclimàtics.	m²																																																																																																												
3	Nombre de refugis climàtics creats.	nº																																																																																																												

INDICADORS DE SEGUIMENT I AVALUACIÓ (FISSE – MIVAU)

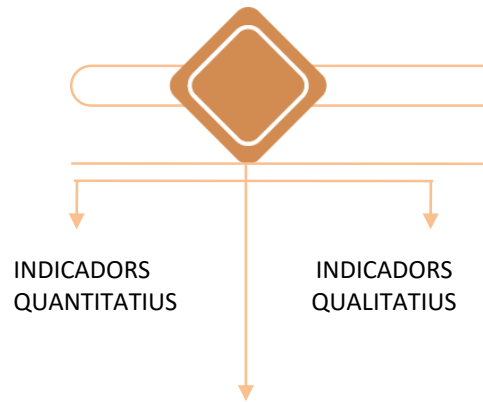

Aquests indicadors constitueixen un marc per a l'establiment de compromisos i per a l'avaluació de les actuacions implementades a través del Pla d'Acció del municipi. La seva finalitat és mesurar en quin grau la implementació del Pla d'Acció Local està contribuint als objectius específics i estratègics que proposa l'Agenda Urbana Espanyola.

INDICADORS DESCRIPTIUS (MIVAU)

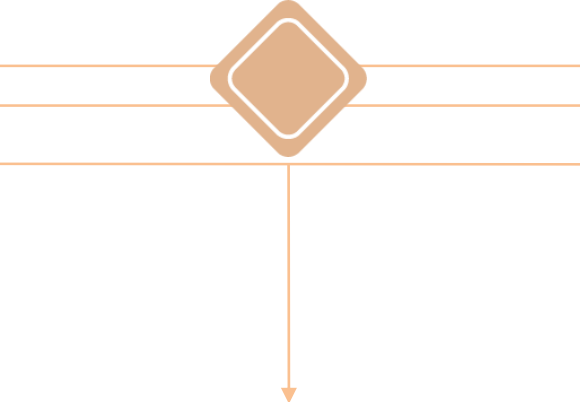

Aquests indicadors tenen per objecte facilitar una aproximació a la situació actual de les ciutats espanyoles i es presenten dins del Marc Estratègic de l'Agenda Urbana Espanyola com a eina per a la presa de decisions de les ciutats. S'ofereixen de manera centralitzada des del Ministeri d'habitatges i Agenda Urbana i les dades que apareixen al nostre observatori estan automatitzades (beuen directament del Ministeri).

INDICADORS D'EXECUCIÓ DELS PROJECTES

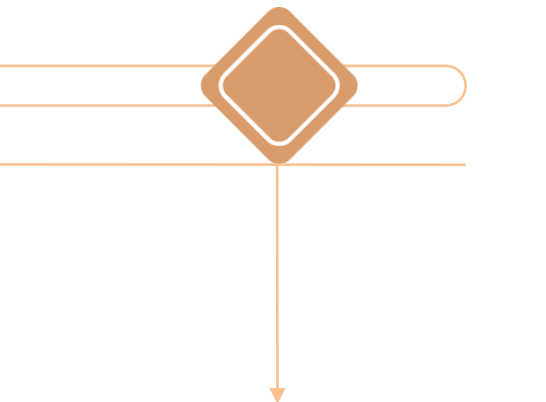

Es troben a les fitxes de projecte
Aquests indicadors van associats a cadascun dels projectes del Pla d'Acció de l'Agenda Urbana i al seu desplegament. Cada projecte té una bateria d'indicadors que permeten mesurar el seu grau de compliment i d'execució.

Versió aprovada 2022

- H E1** **Futur**
- P1. Nou Eix Verd - Rambla Major
- Espais naturals**
- (-)**P2. Centre d'interpretació i educació ambiental de la Masia de la Salut**
- P3. Estratègia territorial de connexió entre Collserola, la trama urbana i el Parc Agrari (Can Miano)
- P4. Pla de Protecció del Parc Agrari i foment del consum de productes provinents de l'espai agroforestal
- Sostenibilitat**
- P5. Rehabilitació sostenible i eficient d'edificis públics
- P6. Projecte de creació de refugis climàtics a l'entorn urbà
- P7. Creació de comunitats energètiques i adhesió a l'operador energètic metropolità
- P8. Projecte d'impuls de l'economia circular a sant feliu de Llobregat
- P9. Millora de la gestió de l'aigua amb criteris de sostenibilitat i eficiència
- P10. Ampliació de la xarxa ciclable de sant feliu de llobregat, foment de nous models ciclogístics i de la bicicleta compartida

H E2

H E3

Proposta de modificació

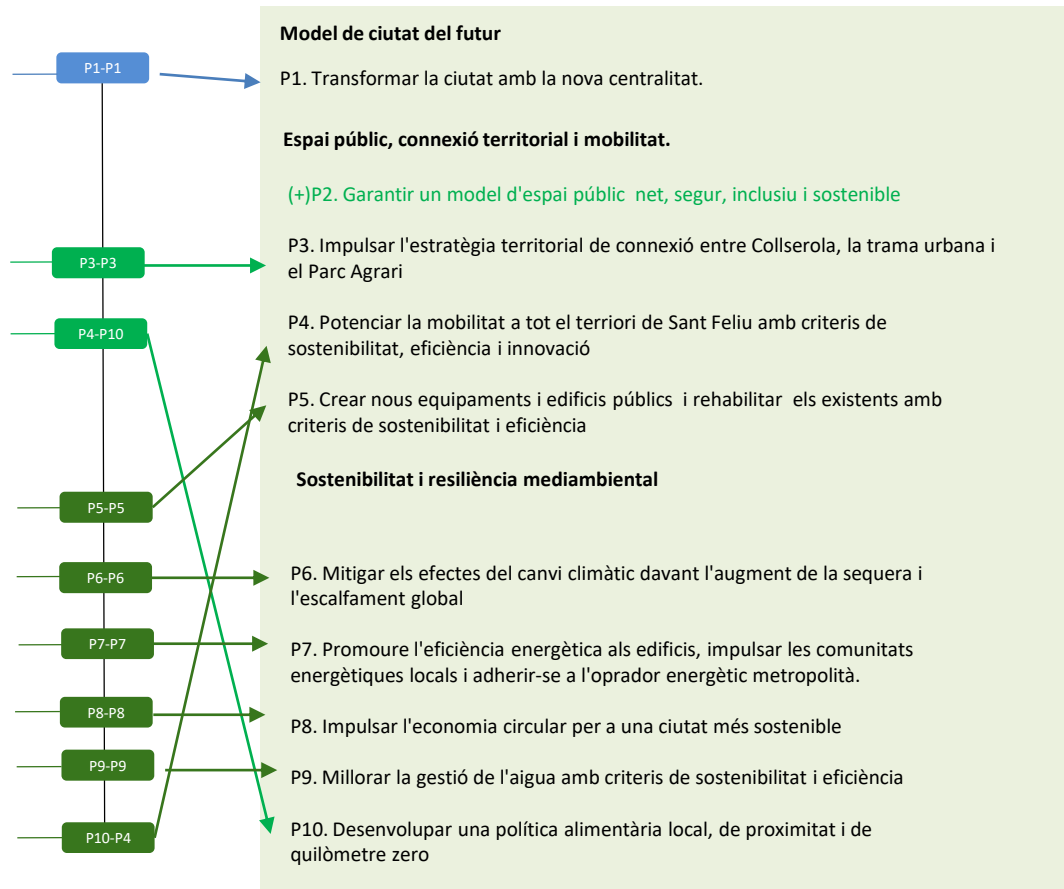

Versió aprovada 20222

Comunitat

- P11. Programa d'Atenció a les Cures Comunitàries
- P12. Igualtat d'oportunitats en una Ciutat Educativa
- P13. Ampliació del Parc Públic d'Habitatge i de la borsa de lloguer municipal assequible

H
E4

Innovació

- P14. Recuperació d'àrees industrials i reconversió en pols d'activitat econòmica verda i de r+d+i
- P15. Estratègia de Desenvolupament d'una Economia Innovadora, Digital i Social
- P16. Infraestructures i serveis públics digitals, inclusius i confiables en benefici de la ciutadania
- P17. Nou model de relació integral i omnicanal amb la ciutadania

H
E5

Xarxa

- P18. Transparència, accés a la informació i rendició de comptes com a mecanismes per incorporar la ciutadania en el disseny i gestió de les polítiques públiques
- P19. Creació d'un espai de col·laboració, co-creació, cooperació i acompanyament a la ciutadania i entitats

H
E6

Proposta de modificació

Comunitat i cohesió social

- P11. Fomentar una visió comunitària de les cures i el benestar social
- (+)P12. Promoure la igualtat de gènere i defensar els drets de les persones LGBTI
- (+)P13. Impulsar la riquesa cultural i el patrimoni de Sant Feliu
- P14. Fer efectiva la igualtat d'oportunitats en una Ciutat Educativa
- P15. Garantir el dret a l'habitatge i aprofitar les oportunitats de millora generades per la transformació urbana post-soterrament

Innovació i promoció de ciutat

- P16. Recuperar àrees industrials i reconversió en pols d'activitat econòmica verda i de r+d+i
- P17. Desenvolupar una economia innovadora, digital i social
- P18. Garantir infraestructures i serveis públics digitals, inclusius i confiables en benefici de la ciutadania
- P19. Desplegar el nou model de relació integral i omnicanal amb la ciutadania

Governança en Xarxa

- P20. Promoure la transparència, l'accés a la informació i la rendició de comptes com a mecanismes per incorporar la ciutadania en el disseny i gestió de les polítiques públiques
- P21. Crear un espai de col·laboració, co-creació, cooperació i acompanyament a la ciutadania i entitats

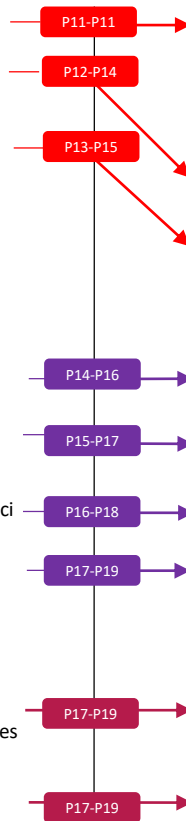

Versió aprovada 2022

H
E1

Futur

P1. Nou Eix Verd - Rambla Major

Espais naturals

P2. Centre d'interpretació i educació ambiental de la Masia de la Salut

P3. Estratègia territorial de connexió entre Collserola, la trama urbana i el Parc Agrari (Can Miano)

P4. Pla de Protecció del Parc Agrari i foment del consum de productes provinents de l'espai agroforestal

H
E3

Sostenibilitat

P5. Rehabilitació sostenible i eficient d'edificis públics

P6. Projecte de creació de refugis climàtics a l'entorn urbà

P7. Creació de comunitats energètiques i adhesió a l'operador energètic metropolità

P8. Projecte d'impuls de l'economia circular a sant feliu de llobregat

P9. Millora de la gestió de l'aigua amb criteris de sostenibilitat i eficiència

P10. Ampliació de la xarxa ciclable de sant feliu de llobregat, foment de nous models ciclogístics i de la bicicleta compartida

H
E4

Comunitat

P11. Programa d'Atenció a les Cures Comunitàries

P12. Igualtat d'oportunitats en una Ciutat Educativa

P13. Ampliació del Parc Públic d'Habitatge i de la borsa de lloguer municipal assequible

H
E5

Innovació

P14. Recuperació d'àrees industrials i reconversió en pols d'activitat econòmica verda i de r+d+i

P15. Estratègia de Desenvolupament d'una Economia Innovadora, Digital i Social

P16. Infraestructures i serveis públics digitals, inclusivament i confiables en benefici de la ciutadania

P17. Nou model de relació integral i omnicanal amb la ciutadania

H
E6

Xarxa

P18. Transparència, accés a la informació i rendició de comptes com a mecanismes per incorporar la ciutadania en el disseny i gestió de les polítiques públiques

P19. Creació d'un espai de col·laboració, co-creació, cooperació i acompanyament a la ciutadania i entitats

Proposta de modificació

Model de ciutat del futur

P1. Transformar la ciutat amb la nova centralitat.

Espai públic, connexió territorial i mobilitat

P2. Garantir un model d'espai públic net, segur, inclusivament i sostenible

P3. Impulsar l'estratègia territorial de connexió entre Collserola, la trama urbana i el Parc Agrari

P4. Potenciar la mobilitat a tot el territori de Sant Feliu amb criteris de sostenibilitat, eficiència i innovació

P5. Crear nous equipaments i edificis públics i rehabilitar els existents amb criteris de sostenibilitat i eficiència

Sostenibilitat i resiliència mediambiental

P6. Mitigar els efectes del canvi climàtic davant l'augment de la sequera i l'escalfament global

P7. Promoure l'eficiència energètica als edificis, impulsar les comunitats energètiques locals i adherir-se a l'operador energètic metropolità.

P8. Impulsar l'economia circular per a una ciutat més sostenible

P9. Millorar la gestió de l'aigua amb criteris de sostenibilitat i eficiència

P10. Desenvolupar una política alimentària local, de proximitat i de quilòmetre zero

Comunitat i cohesió social

P11. Fomentar una visió comunitària de les cures i el benestar social

P12. Promoure la igualtat de gènere i defensar els drets de les persones LGTBI

P13. Impulsar i projectar la riquesa cultural i el patrimoni de Sant Feliu

P14. Fer efectiva la Igualtat d'oportunitats en una Ciutat Educativa

P15. Garantir el dret a l'habitatge i aprofitar les oportunitats de millora generades per la transformació urbana post-soterrament

Innovació i promoció de ciutat

P16. Recuperar àrees industrials i reconversió en pols d'activitat econòmica verda i de r+d+i

P17. Desenvolupar una economia innovadora, digital i social

P18. Garantir infraestructures i serveis públics digitals, inclusivament i confiables en benefici de la ciutadania

P19. Desplegar el nou model de relació integral i omnicanal amb la ciutadania

Governança en Xarxa

P20. Promoure la transparència, l'accés a la informació i la rendició de comptes com a mecanismes per incorporar la ciutadania en el disseny i gestió de les polítiques públiques

P21. Crear un espai de col·laboració, co-creació, cooperació i acompanyament a la ciutadania i entitats

Proposta de modificació

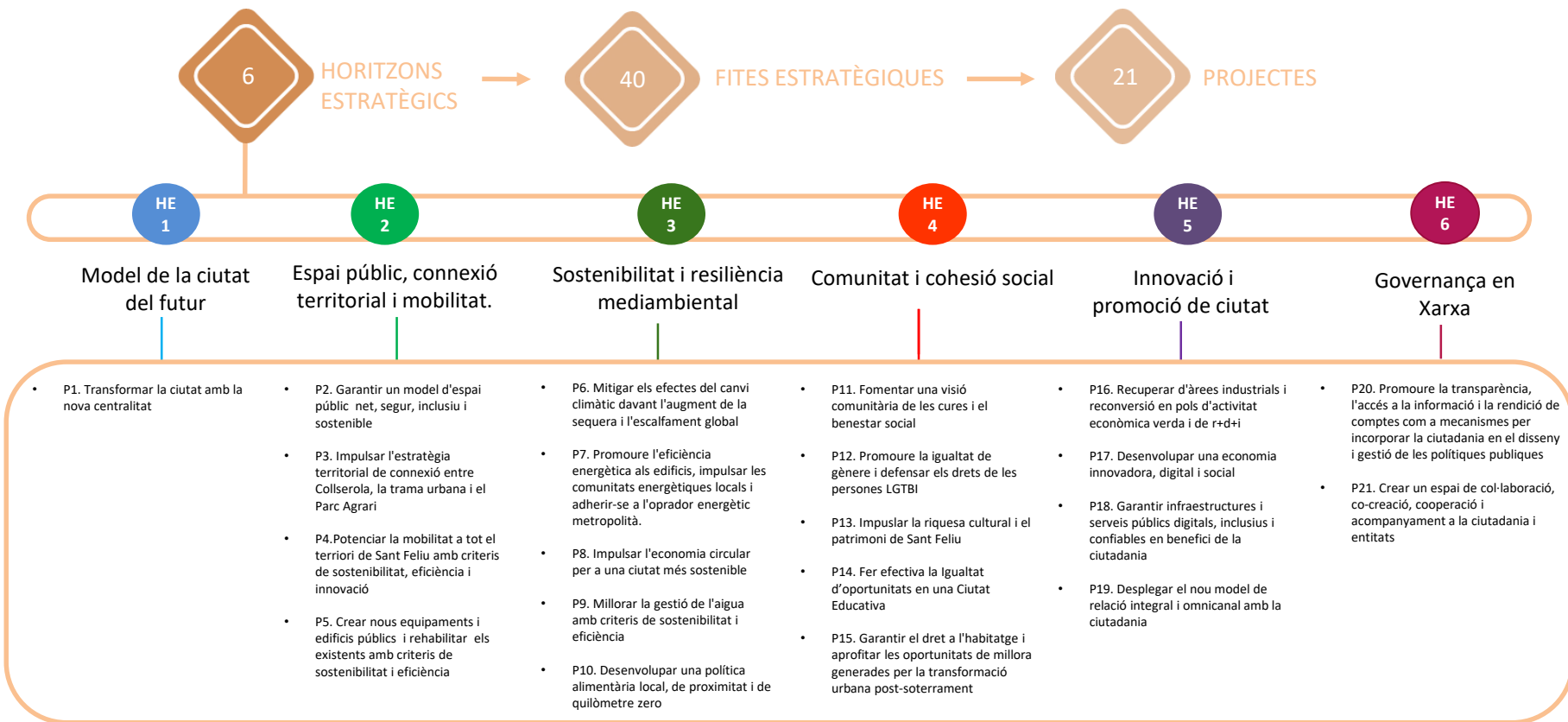

Governança multinivell de l'Agenda Urbana

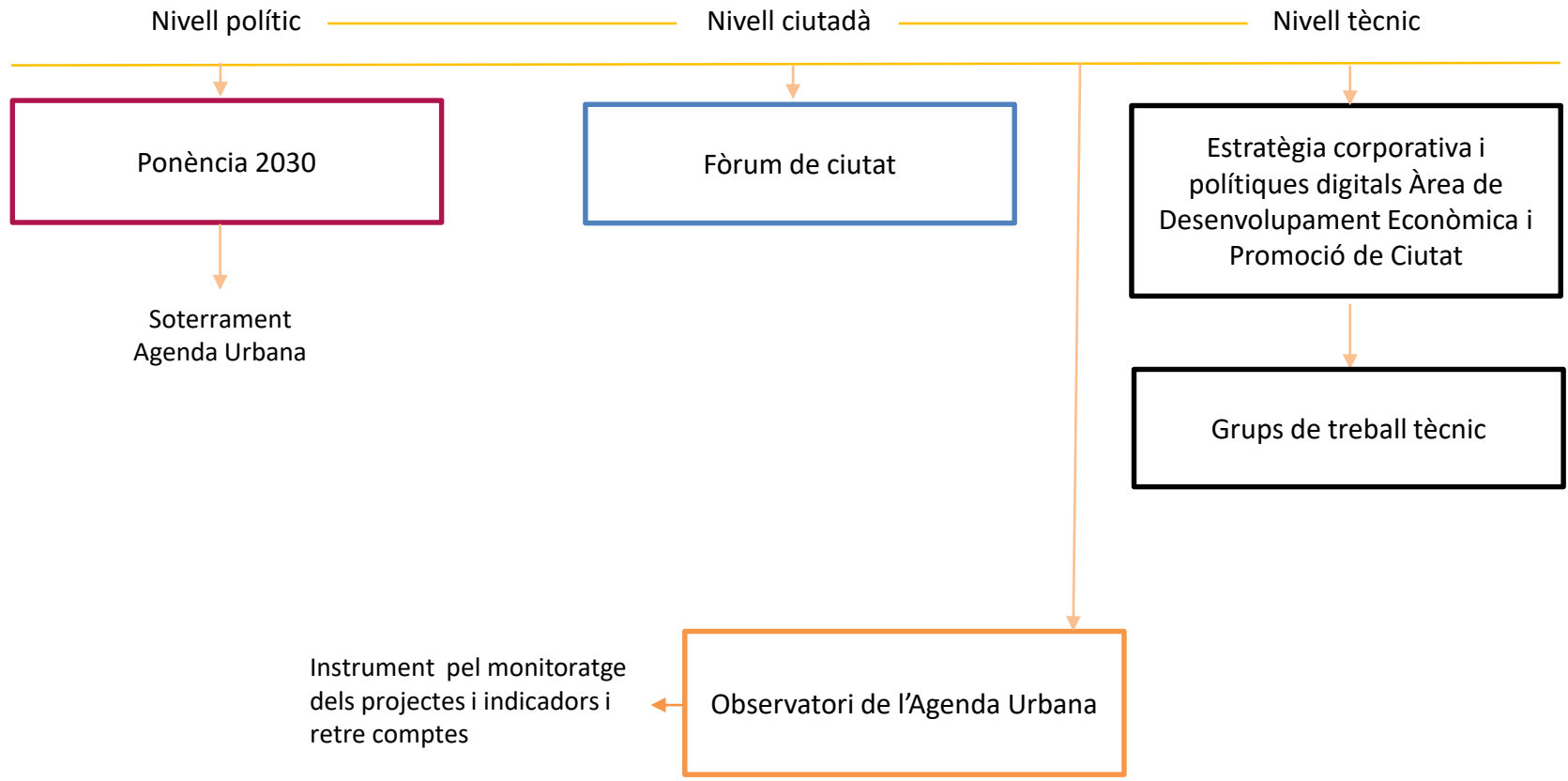

Gràcies!



**Ajuntament de
Sant Feliu
de Llobregat**